



Aburi Salmon

salmone scottato, riso, edamame, pomodoro pachino, salsa di soia, insalata
classic **12€** - 250gr
mini **10€** - 180gr



Magurozuke

tonno crudo marinato con salsa di soia, riso, edamame, pomodoro pachino, insalata
classic **13.5€** - 250gr
mini **11.5€** - 180gr



Sakura

tonno crudo, riso, edamame, rapa gialla, salsa di soia, pomodoro pachino, insalata
classic **12€** - 250gr
mini **10€** - 180gr



Butashio Don

carne di maiale saltata in padella con salsa Shio, riso, cavolo, carota, ravanello, insalata
classic **11€** - 250gr
mini **9€** - 180gr



Yakiniku Don

carne di maiale saltata in padella con salsa Yakiniku, riso, cavolo, carota, ravanello, insalata
classic **12€** - 250gr
mini **10€** - 180gr



Karaage Don

bocconcini di pollo fritto, riso, radice di loto fritta, insalata, uovo sodo marinato in salsa di soia
classic **11€** - 250gr
mini **9.5€** - 180gr

aggiungi le salse + 0.5€ >>> **SOIA / PONZU / SPICY / MAYO / TERIYAKI / SESAMO**



7

Veggie Don

riso, tofu, edamame, mais, pomodoro pachino, insalata, salsa vegetariana

classic **9.5€** - 250gr

mini **7.5€** - 180gr



8

Curry Don

riso, salsa al curry con patate e carote

classic **10.5€** - 250gr

mini **8.4€** - 180gr

~~~~~  
**aggiungi le proteine**

**KARAAGE + 3€**

bocconcini di pollo fritto

**EBY FRY + 4€**

gamberi fritti con panko



# MENU PRANZO

**10€**  
**POKÈ**  
MINI  
+  
ANTIPASTINO  
+  
ACQUA

**12€**  
**POKÈ**  
CLASSIC  
+  
ANTIPASTINO  
+  
ACQUA

**DAL LUNEDÌ AL VENERDÌ**  
esclusi sabato, domenica e festivi

aggiungi le salse + 0.5€ >>> **SOIA / PONZU / SPICY / MAYO / TERIYAKI / SESAMO**



# drinks

## BIRRA

ASAHI - 4€ bott. 33cl  
KIRIN - 3.8€ bott. 33cl  
KIRIN - 6€ latt. 50cl

## SAKE

OZEKI ONE CUP - 5.3€ 10cl  
YUZU - 5.5€ 18cl  
AGLI AGRUMI GIAPPONESI

UMESHU - 6€ 10cl  
LIQUORE ALLE PRUGNE

## ANALCOLICI

RAMUNE - 4€ bott. 20cl  
GASSOSA GIAPPONESE  
TÈ VERDE - 3€ latt. 33cl  
COCA COLA - 2.50€ latt. 33cl  
ACQUA - 1.5€ | CAFFÉ - 0.7€

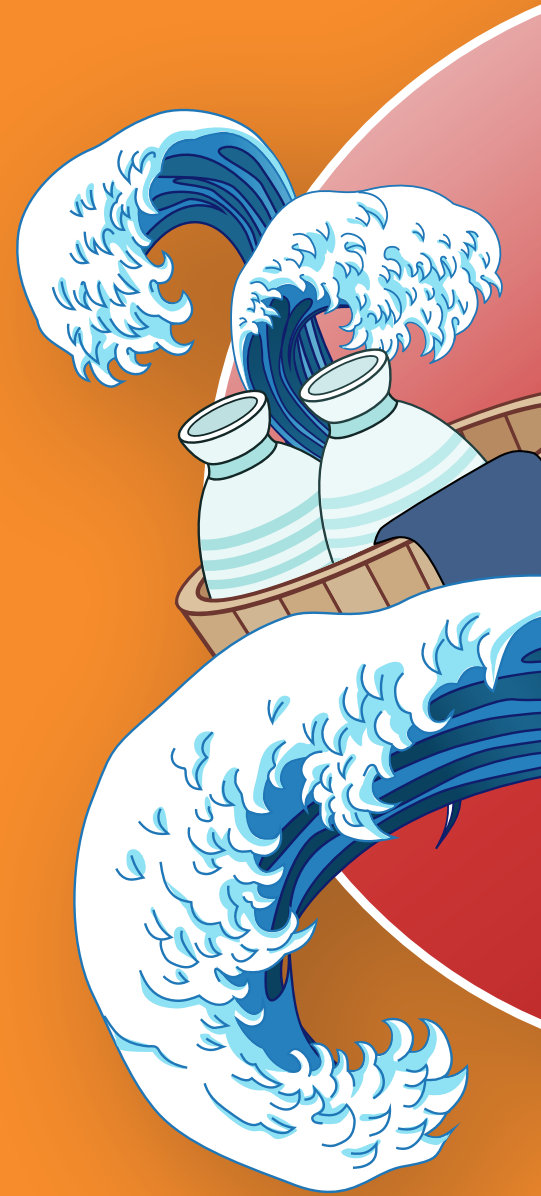

# desserts

## DORAYAKI - 3.3€

AZUKI / MATCHA / CIOCCOLATO  
pancake giapponese ripieno

## TAIYAKI - 3.3€

pancake a forma di pesce  
ripieno con fagioli dolci Azuki

## MOCHI ICE - 3.5€

palline in pasta di riso  
ripiene con gelato al tè verde (2pz)



## TAKOYAKI - 4.5€

PALLINE FRITTE AL POLPO (3PZ)

## GYOZA RAVIOLI FRITTI (3PZ)

con carne di maiale - 4€  
con pollo - 4€  
con verdure - 3.8€

## VANS PANINO GIAPPONESE

con carne di maiale - 4.8€  
con gambero fritto - 4.8€  
con pollo fritto - 4.5€

## EDAMAME - 3.3€

FAGIOLI DI SOIA COTTI

## GOMA WAKAME - 3.5€

INSALATINA DI ALGHE